

VENTE DE FONDS DE COUPE & Vente de grumes de chauffage

Forêt Communale de SAVERNE et OTTERSTHAL

Lieu : Salle Polyvalente de Eckartswiller

Rue de Monswiller

*****Vente réservée aux particuliers*****



Mardi 22 avril 2025 à 18h00

Les conditions d'exploitation (du façonnage à l'enlèvement des produits) sont celles du **Cahier National des prescriptions d'Exploitation Forestière** (CNPEF) (disponible sur www.onf.fr), complétées par les clauses communes du présent catalogue et les clauses particulières éventuelles précisées sur le contrat de vente.

- Il ne pourra être vendu **que 2 lots de fonds de coupe ou 2 lots de grumes à destination de chauffage par cessionnaire**.
- **Aucune quantité n'est annoncée**. Le cessionnaire doit s'assurer de la qualité et de la quantité de bois. Il revient à chaque cessionnaire d'estimer la valeur des lots proposés à la vente.
- Il n'y aura qu'une seule lecture, les **lots invendus** pourront être achetés à l'amiable **au prix de retrait plus une enchère**.
- Vente aux enchères montantes, le prix doit être annoncé par le cessionnaire.
- Le porteur de ce catalogue est autorisé à circuler sur les chemins forestiers fermés à la circulation jusqu'au jour de la vente **sauf les dimanches et jours fériés**.
- L'acquéreur d'un lot est responsable des infractions commises sur son lot à compter de la date de vente et jusqu'à la fin du délai d'exploitation.

Point de rencontre des secours :

 **SAV 48 : parking du jardin botanique / RD** 
1004

 **SAV 46 : Carrefour RN4/CD122 (Parking / RD)** 
1004

Point sécurité :

En cas de danger de toute nature imputable à l'exploitation, le cessionnaire doit prendre à ses frais et sous sa responsabilité les mesures de sécurité nécessaires, et notamment les mesures de signalisation appropriées.

Le cessionnaire reconnaît les risques et les dangers liés à l'activité de la forêt. En cas d'accident lors de l'exploitation du fonds de coupe, il dégage de toute responsabilité le propriétaire et le gestionnaire forestier.

Il est vivement conseillé de ne pas travailler seul et la réglementation impose de porter des Équipements de Protection Individuelle tels que : pantalon anti-coupure, chaussures de sécurité, gants adaptés et casque forestier. Le matériel utilisé doit répondre à la conformité européenne.

Agent de l'ONF à contacter si besoin :

Lucas MULLER : 06.34.43.09.58

lucas.muller@onf.fr

1. Plan de situation BIL parcelles 30, 26, 3 Saverne, 3 Ottersthal :

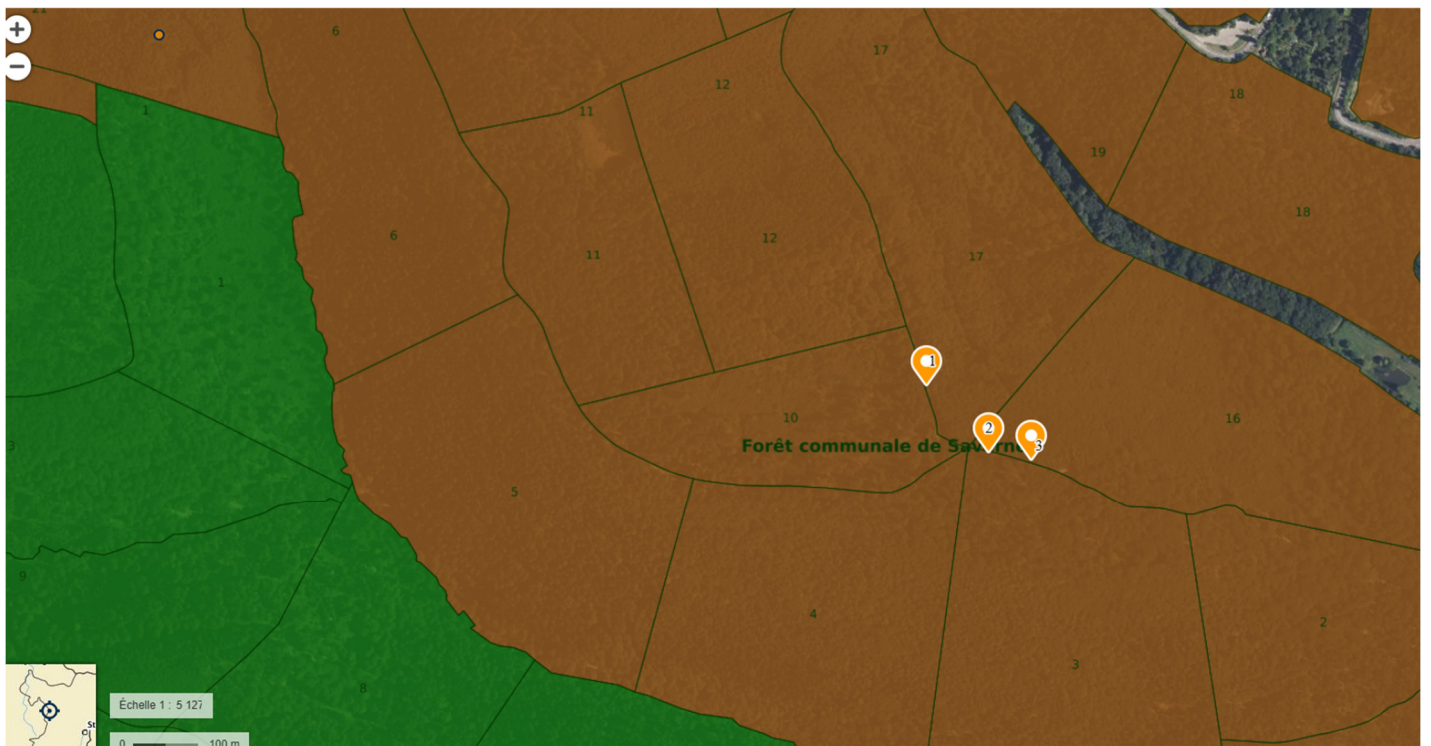
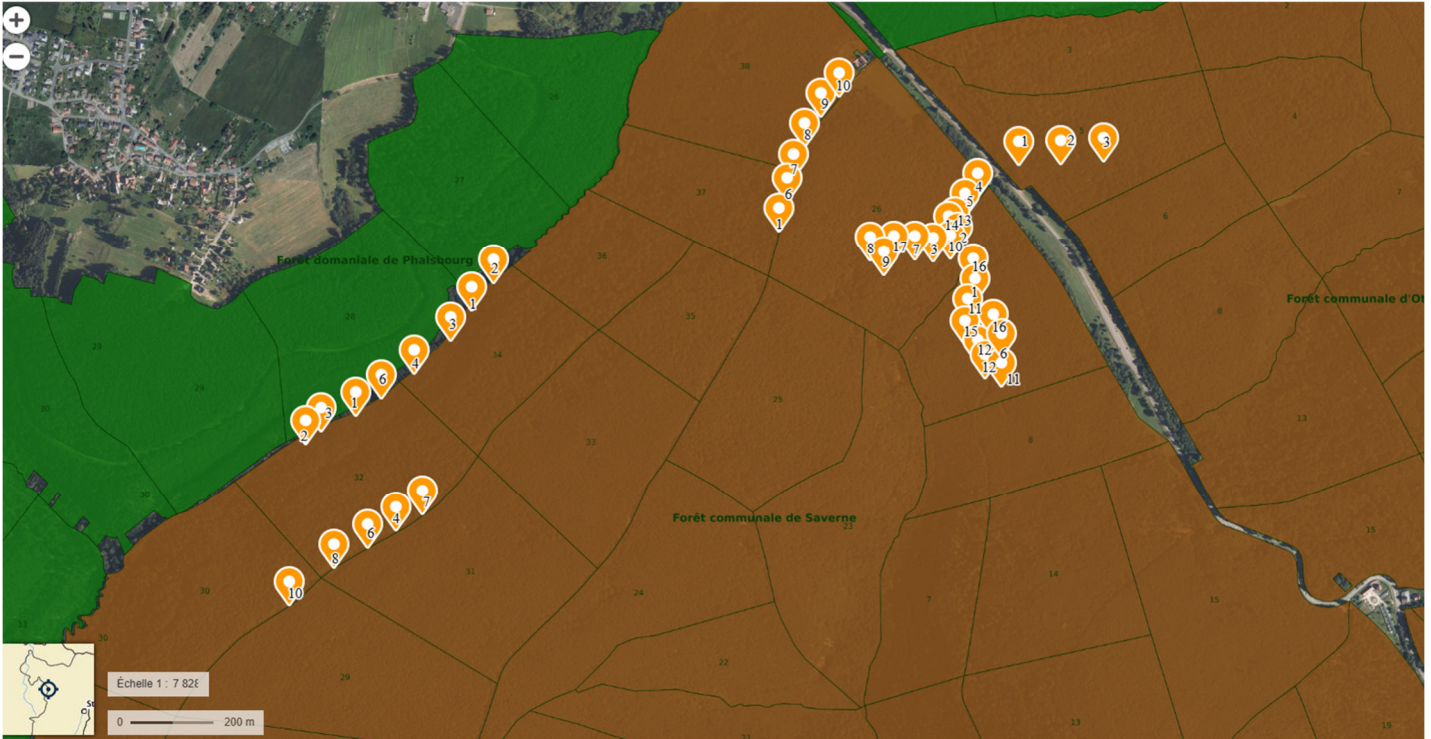

Liste BIL :

Exercice	Dévolution	Libellé de la forêt		Libellé de la fiche bois	
2024	BF	Forêt communale de Saverne		30.a - BF_SB	
Essence	N°	Pièces	M3	Prix TTC :	Localisation
HET	Compl01	7	4,06	304,50	RF Stuzbach
HET	Compl02	14	13,7	1027,50	RF Stuzbach
HET	Compl03	16	13,53	1014,75	RF Stuzbach
HET	Compl04	6	13,7	1027,50	RF Kaltwiller
HET	Compl04	9			RF Stuzbach
HET	Compl05	13	10,26	769,50	RF Stuzbach
HET	Compl06	14	11,14	835,50	RF Kaltwiller
HET	Compl06	2			RF Stuzbach
HET	Compl07	11	7,2	540,00	RF Kaltwiller
HET	Compl07				RF Stuzbach
HET	Compl08	14	10,53	789,75	RF Kaltwiller
Exercice	Dévolution	bellé de la forêt	Libellé de la fiche bois		
2025	BF	Forêt communale de Saverne	26.a - BF_SB		
Essence	N°	Pièces	M3	Prix TTC :	Localisation
HET	1	7	11,66	874,50	Kaltwiller
HET	1	15			RF Pandours
HET	2	24	11,55	866,25	RF Pandours
HET	3	20	10,6	795,00	RF Pandours
HET	4	21	11,62	871,50	RF Pandours
HET	5	21	11,13	834,75	RF Pandours
HET	6	11	11,9	892,50	Kaltwiller
HET	6	11			RF Pandours
HET	7	9	11,64	873,00	RF Kaltwiller
HET	7	12			RF Pandours
HET	8	16	12,08	906,00	Kaltwiller
HET	8	9			RF Pandours
HET	9	17	13,66	1024,50	Kaltwiller
HET	9	11			RF Pandours
HET	10	6	14,07	1055,25	Kaltwiller
HET	10	22			RF Pandours
HET	11	7	11,76	882,00	RF Pandours
HET	11	11			RF Pandours
HET	12	6	12,19	914,25	RF Pandours
HET	12	16			RF Pandours
HET	13	21	11,06	829,50	RF Pandours
HET	14	21	10,6	795,00	RF Pandours
HET	15	19	8,93	669,75	RF Pandours
HET	16	11	11,6	870,00	RF Pandours
HET	16	11			RF Pandours
HET	17	21	10,21	765,75	RF Pandours

Exercice	Dévolution	Libellé de la forêt	Libellé de la fiche bois			
2024	BF	Forêt communale d'Ottersthal	3.i - BF - SB			
Essence	N°	Pièces	M3		Prix TTC :	Localisation
HET	Compl01	33	30,44		2 283,00 €	Antenne téléphonique
ERS	Compl02	1	0,34	8,68	651,00 €	Antenne téléphonique
HET	Compl02	11	6,76			Antenne téléphonique
TIL	Compl02	3	1,58			Antenne téléphonique
HET	Compl03	11	7,75		581,25 €	Antenne téléphonique
Exercice	Dévolution	Libellé de la forêt	Libellé de la fiche bois			
2025	BF	Forêt communale de Saverne	3 - BF - SB			
Essence	N°	Pièces	M3		Prix TTC :	Localisation
HET	1	10	12,06		904,50 €	RF Pandours
HET	2	14	10,22		766,50 €	RF Pandours
HET	3	11	9,44		708,00 €	RF Pandours

Plan de situation lots parcelle 26 et 3 FC Saverne:



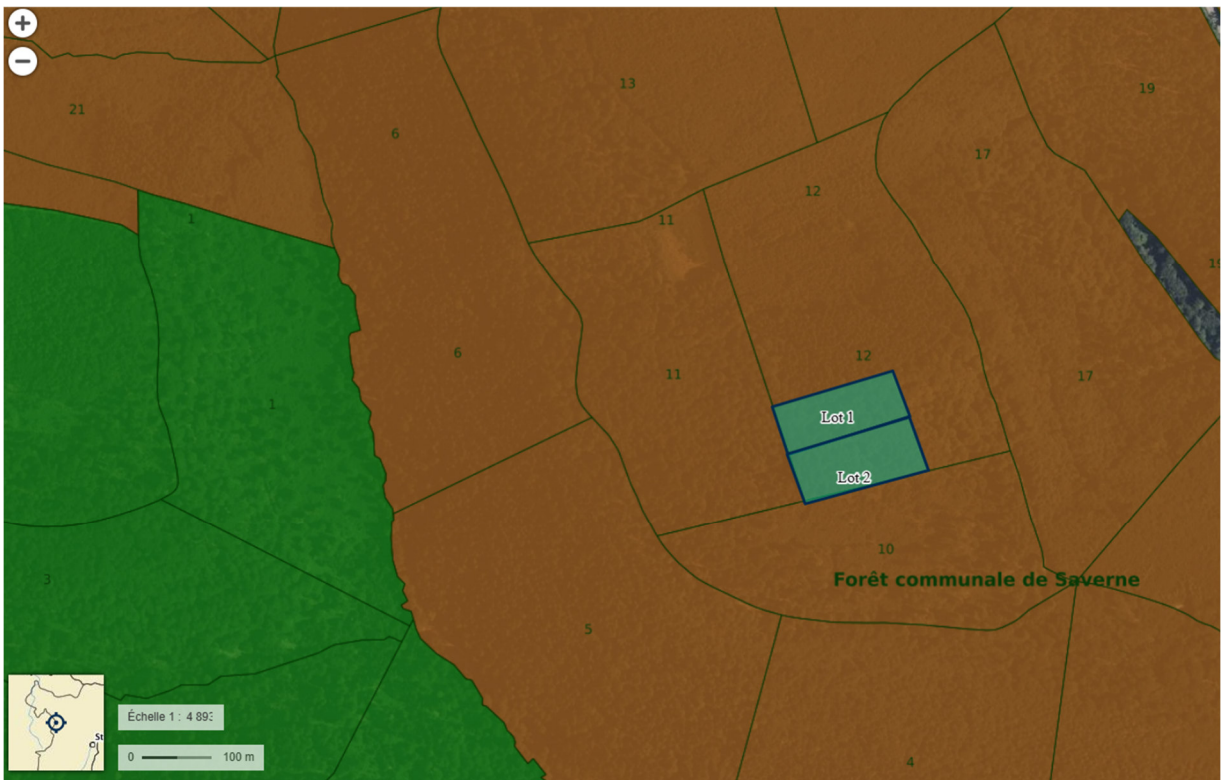

Lots	Stères	Prix
11	12	120
12	8	80
13	16	160
14	12	120
15	6	60
16	20	200
17	15	150
18	8	80
1	10	100
2	10	100

